ПРОЕКТ

СОВЕТ ДЕПУТАТОВ
МУНИЦИПАЛЬНОГО ОКРУГА БАСМАННЫЙ

РЕШЕНИЕ

22 марта 2016 года № 4/

О согласовании установки
ограждающего устройства
на придомовых территориях
многоквартирных домов по адресам:
Кривоколенный переулок, д. 10,
стр. 1, 2, 3, 4, 5, 6, 9

В соответствии с пунктом 5 части 2 статьи 1 Закона города Москвы от 11 июля 2012 года № 39 «О наделении органов местного самоуправления муниципальных округов в городе Москве отдельными полномочиями города Москвы», Постановлением Правительства Москвы от 2 июля 2013 г. N 428-ПП «О порядке установки ограждений на придомовых территориях в городе Москве», рассмотрев решение общего собрания собственников помещений многоквартирных домов по адресам: Кривоколенный переулок, д. 10, стр. 1, 2, 3, 4, 5, 6, 9 об установке ограждающего устройства, Совет депутатов решил:

1. Согласовать установку ограждающего устройства на придомовых территориях многоквартирных домов по адресам: Кривоколенный переулок, д. 10, стр. 1, 2, 3, 4, 5, 6, 9 при условии соблюдения требований по обеспечению круглосуточного и беспрепятственного проезда на придомовые территории пожарной техники, транспортных средств правоохранительных органов, скорой медицинской помощи, служб МЧС, организаций газового хозяйства и коммунальных служб, а также при отсутствии создания ограждающими устройствами препятствий или ограничений проходу пешеходов и (или) проезду транспортных средств на территории общего пользования, определяемые в соответствии с законодательством Российской Федерации о градостроительной деятельности.

2. Уведомить уполномоченное лицо общего собрания собственников помещений многоквартирных домов по адресам: Кривоколенный переулок, д. 10, стр. 1, 2, 3, 4, 5, 6, 9 о том, что все споры, возникающие между собственниками помещений многоквартирного дома, иными заинтересованными лицами по вопросам установки, эксплуатации и демонтажа ограждающего устройства, решаются в соответствии с Законодательством Российской Федерации, в том числе и в судебном порядке.

3. Направить настоящее решение в управу Басманного района города Москвы и Департамент территориальных органов исполнительной власти города Москвы.

4. Опубликовать настоящее решение в бюллетене «Московский муниципальный вестник» и разместить на официальном сайте муниципального округа Басманный.

5. Настоящее решение вступает в силу с даты его принятия.

6. Контроль за выполнением настоящего решения возложить на главу муниципального округа Басманный Г.В. Аничкина.

Глава муниципального округа
Басманный **Г.В. Аничкин**

СХЕМА РАЗМЕЩЕНИЯ

ОГРАЖДАЮЩЕГО УСТРОЙСТВА (ШЛАГБАУМА)

по адресу Кривоколенный пер., вл. 10

(территория зданий по адресам: г. Москва, пер. Кривоколенный, д.10, строение 1,2,3,4,5,6,9)

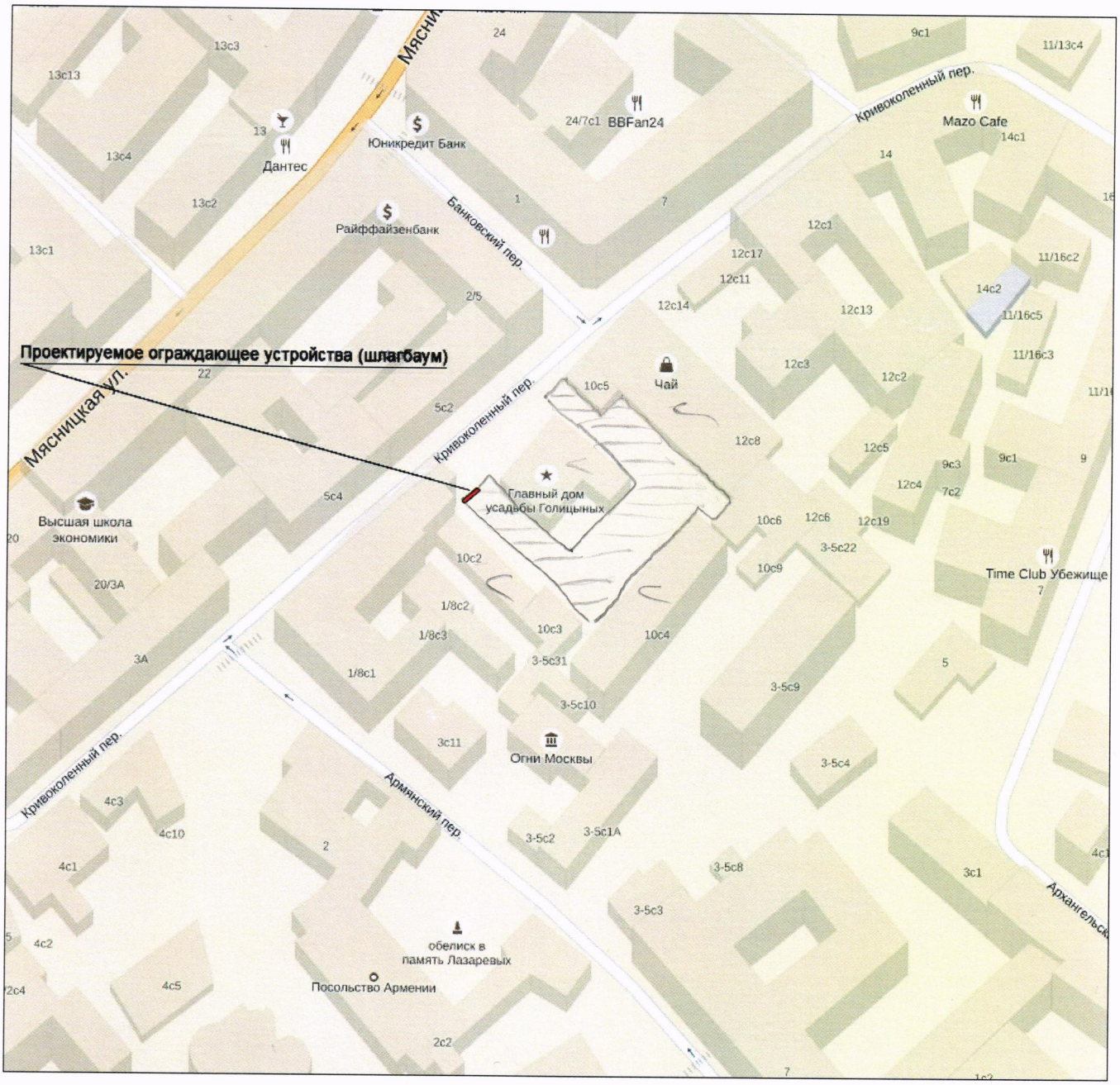

Внешний вид ограждающего устройства:

СХЕМА ПЛАНИРУЕМОГО РАСПОЛОЖЕНИЯ ШЛАГБАУМА (М 1:500)

по адресу: *Кривоколенный пер., вл. 10*
округ: *ЦАО* г.Москвы

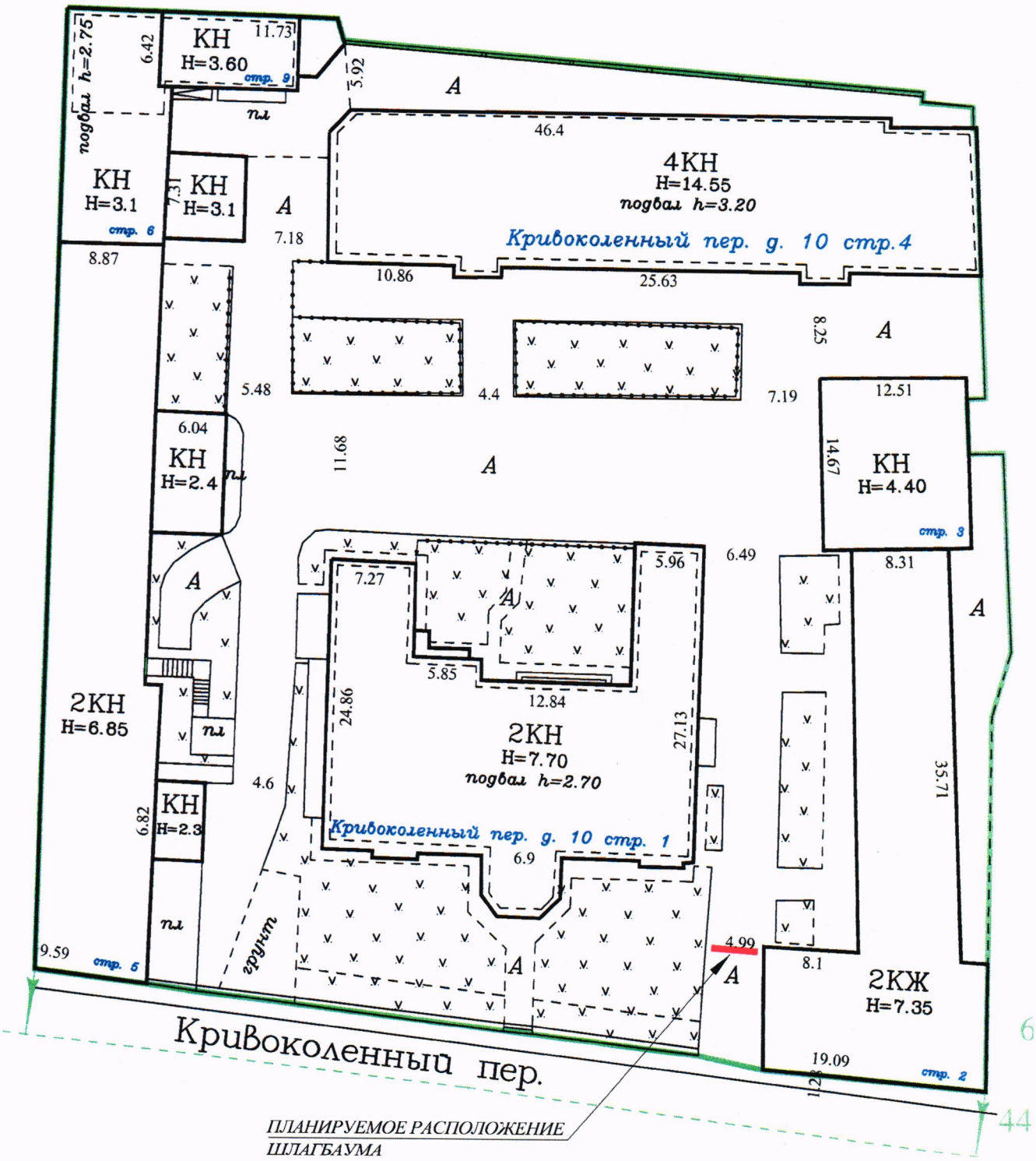

- Шлагбаум

Масштаб 1:500

Внешний вид ограждающего остройства

Существующее положение

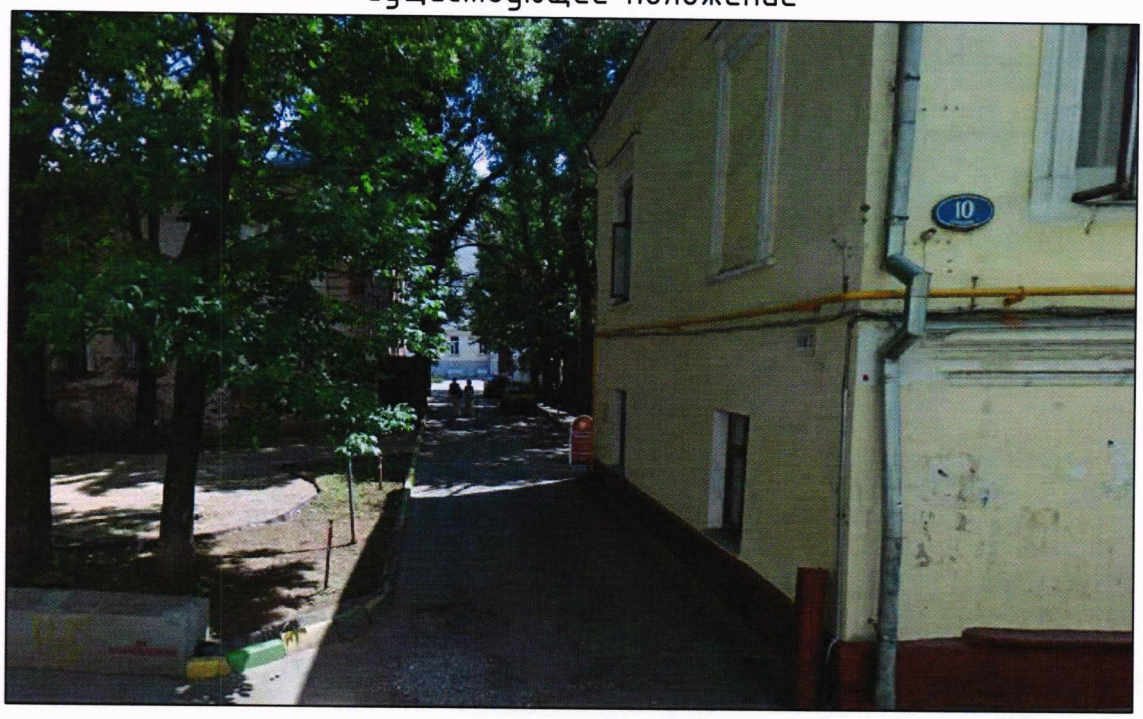

Фотомонтаж

					Заказчики: Собственники жилых и нежилых помещений	КК10-2-1-05-14-РШ	
Изм.	Лист	№документа	Подпись	Дата	г.Москва, Кривоколенный пер. , д.10, стр.2		
Разраб.		Барсуков А.			Размещение ограждающего устройства	Лит. РД	Лист 2 / Листов 3
					Внешний вид ограждающего устройства		