СОВЕТ ДЕПУТАТОВ
МУНИЦИПАЛЬНОГО ОКРУГА БАСМАННЫЙ
РЕШЕНИЕ

25 января 2022 года № 1/11

О согласовании установки ограждающих устройств на придомовой территории многоквартирного дома по адресу: 1-й Басманный пер., дом 12

В соответствии с пунктом 5 части 2 статьи 1 Закона города Москвы от 11 июля 2012 года № 39 «О наделении органов местного самоуправления муниципальных округов в городе Москве отдельными полномочиями города Москвы», постановлением Правительства Москвы от 02 июля 2013 года № 428-ПП «О порядке установки ограждений на придомовых территориях в городе Москве», рассмотрев обращение уполномоченного лица и протокол общего собрания собственников помещений многоквартирного дома об установке ограждающих устройств на придомовой территории многоквартирного дома по адресу: 1-й Басманный пер., дом 12, **Совет депутатов муниципального округа Басманный решил:**

1. Согласовать установку ограждающих устройств на придомовой территории многоквартирного дома по адресу: 1-й Басманный пер., дом 12 (приложение), при условии соблюдения требований по обеспечению круглосуточного и беспрепятственного проезда на придомовую территорию пожарной техники (в том числе обеспечения автоматической разблокировки ограждающего устройства и (или) возможности ручного открывания в случае возникновения пожара), транспортных средств правоохранительных органов, скорой медицинской помощи, служб МЧС, организаций газового хозяйства и коммунальных служб, а также при отсутствии создания ограждающим устройством препятствий или ограничений проходу пешеходов и (или) проезду транспортных средств на территории общего пользования, определяемые в соответствии с законодательством Российской Федерации о градостроительной деятельности.

2. Уведомить уполномоченное лицо общего собрания собственников помещений многоквартирного дома по адресу: 1-й Басманный пер., дом 12, что все споры, возникающие между собственниками помещений

многоквартирного дома, иными заинтересованными лицами по вопросам установки, эксплуатации и демонтажа ограждающих устройств, решаются в соответствии с Законодательством Российской Федерации, в том числе и в судебном порядке.

3. Направить настоящее решение уполномоченному общим собранием собственников помещений, в управу Басманного района города Москвы и Департамент территориальных органов исполнительной власти города Москвы.

4. Опубликовать настоящее решение в бюллетене «Московский муниципальный вестник» и разместить на официальном сайте муниципального округа Басманный.

5. Настоящее решение вступает в силу с даты его принятия.

6. Контроль за выполнением настоящего решения возложить на главу муниципального округа Басманный Г.В. Аничкина.

Глава муниципального
округа Басманный **Г.В. Аничкин**

Приложение
к решению Совета депутатов
муниципального округа Басманный
от 25 января 2022 года № 1/11

ПРОЕКТ РАЗМЕЩЕНИЯ ОГРАЖДАЮЩЕГО УСТРОЙСТВА

СХЕМА РАЗМЕЩЕНИЯ

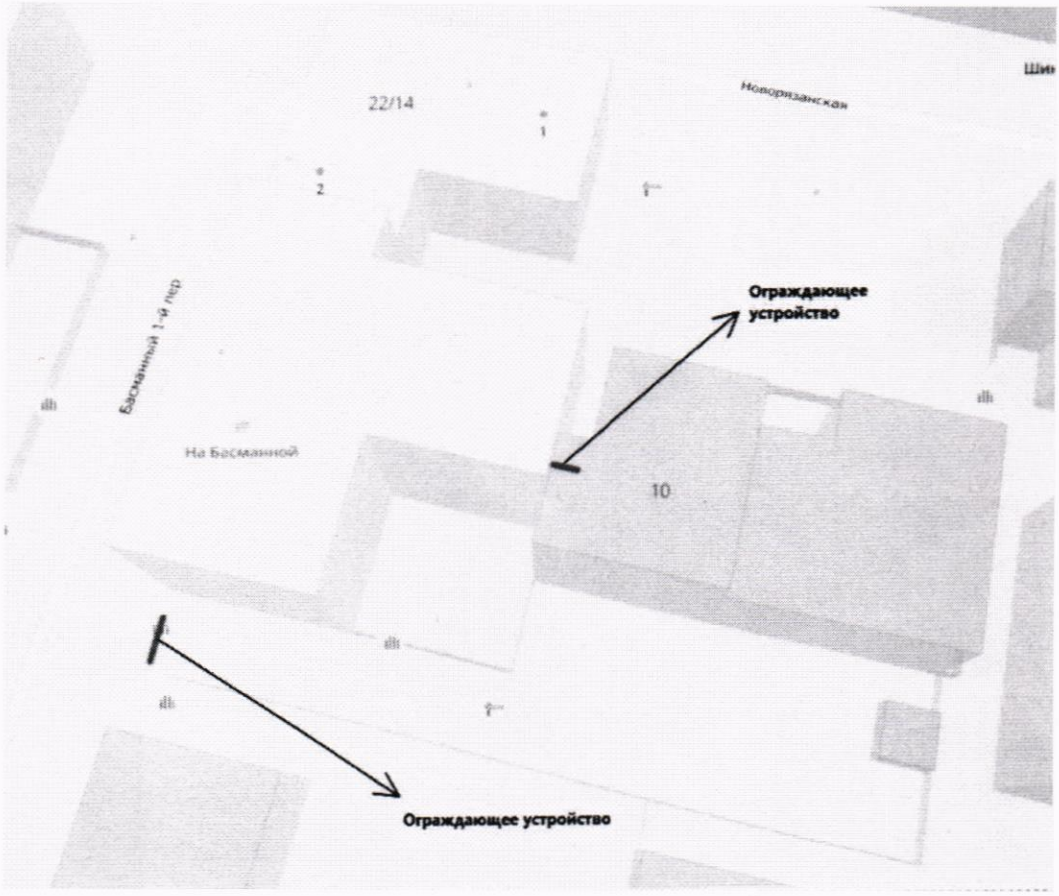

ВНЕШНИЙ ВИД И ПАРАМЕТРЫ ОГРАЖДАЮЩИХ УСТРОЙСТВ

1) **Ворота распашные с автоматическим приводом**

Тип и внешний вид ворот:

Ворота распашные с автоматическим приводом, цвет черный, две створки, обрешетка с шагом 150-200 мм. Ворота изготовлены из прочной долговечной стали и окрашены эмалью с высокой устойчивостью к коррозии.

Размеры ворот:

Размер ворот и их распашных ставок определяется расстоянием между существующими установочными кирпичным столбами.
Размер по горизонтали - 5,360 м, по вертикали - 1,700 м.

Дя открывания ворот используется модуль управления производства компании ROGER TECHNOLOGY (дистрибьютор ООО "БиКомс Автоматик")

R3O/3O3+R70/2AC+R9O/FlE+R92/LRl+R9l/AN
1/LRl+R93/RX12l+H8ОЛX22+фотоэлементы.
Количество пультов - по требованию.

2) Ворота распашные с автоматическим приводом одностворчатые (в арке)

Тип и внешний вид ворот:
Ворота распашные с автоматическим приводом, цвет черный, одна створка, обрешетка с шагом 150-200 мм. Ворота изготовлены из прочной долговечной стали и окрашены эмалью с высокой устойчивостью к коррозии.

Размеры ворот:
Размер ворот определяется аркой и составляет по горизонтали 1,900 м,
по вертикали 2.300 м.
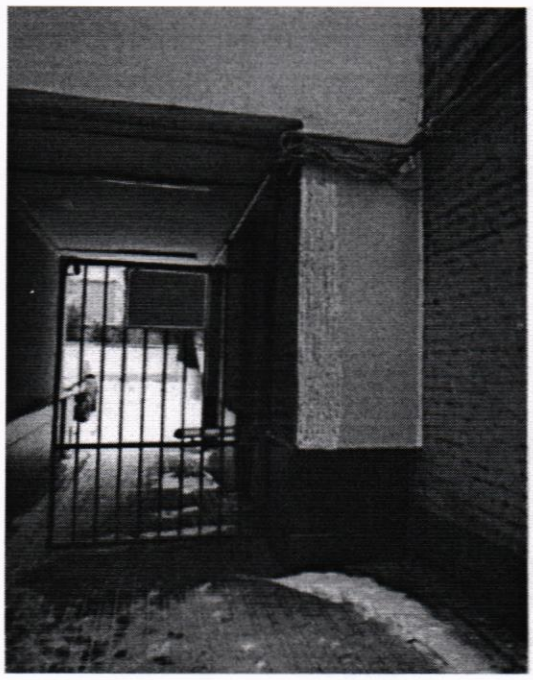
Открывание ворот
Для открывания ворот используется модуль управления производства компании ROGER TECHNOLOGY (дистрибьютор ООО "БиКомс Автоматик")
R30/300+H70/2AC+R92/LRl+R93/Rx12l+mc770.
Количество пультов - по требованию.